Das Internet: Selbst aktiv werden

6 — Schatzkarte 1
Identität

Das Internet bietet viele Möglichkeiten: Du kannst mit anderen (zum Beispiel über WhatsApp) chatten, dich in sozialen Medien (Instagram, TikTok usw.) informieren oder auch spielen.

Auch hier hilft dir das Internet-ABC – es informiert im Themenmodul 2 übers Mitreden und Mitmachen: Wie kann ich selbst aktiv werden?

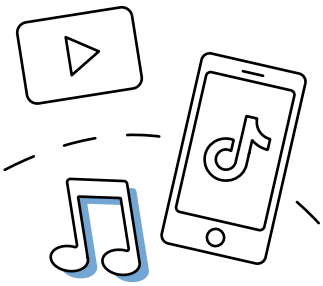
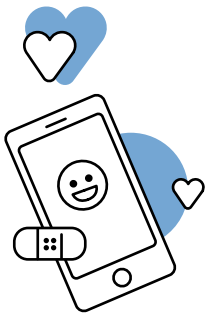
Hier geht's zum Lernmodul 2.3 (ogy.de/k7lb)